

Naturmek

Logo Sunumu

interio · 2023

Dijital Medyada Genç Ruhunu Hisset!

Bir unlu maml markasında insanların aradıđı, bađ kurduđu, zlediđi farklı nitelikleri birleřtirerek **yeni nesil, samimi ve mazinin bađlarından** ilham alan bir marka kimliđi tasarlamayı hedefledik.

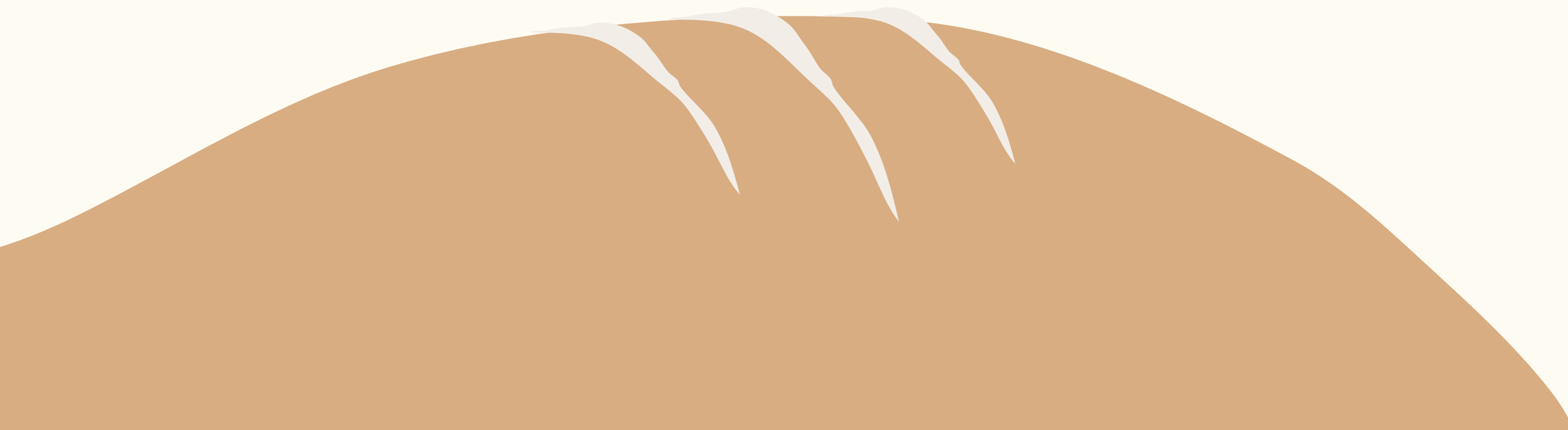

Naturmek markasının dođallık çağrışımını da göz önünde bulundurarak yenilikçi ve modern bir tasarım dili benimsedik.



Temel çıkış noktalarımızı farklı kombinasyonlar kullanarak oluşturmak istediğimiz algıyı destekler nitelikteki sanat dallarıyla birleştirdik.

Her logonun hikayesi kendi içinde oluşsa da bağlı kaldığımız ilkeler ve ilham aldığımız noktaları sabit tuttuk.

**Doğumu, başlangıcı, hayat
bulmayı temsil eden Güneş'in
*sıcaklığından...***

Bereketi temsil eden
Buğday tarlalarından...



**Ailelerle birlikte hazırlanan
mutlu yemeklerden,
*aile bağlarından...***



& Her sofraya sıcaklığı ve kokusuyla mutluluk getiren *ekmeklerden ilham aldık...*

Alternatif · 1



MAKIN BANYAK

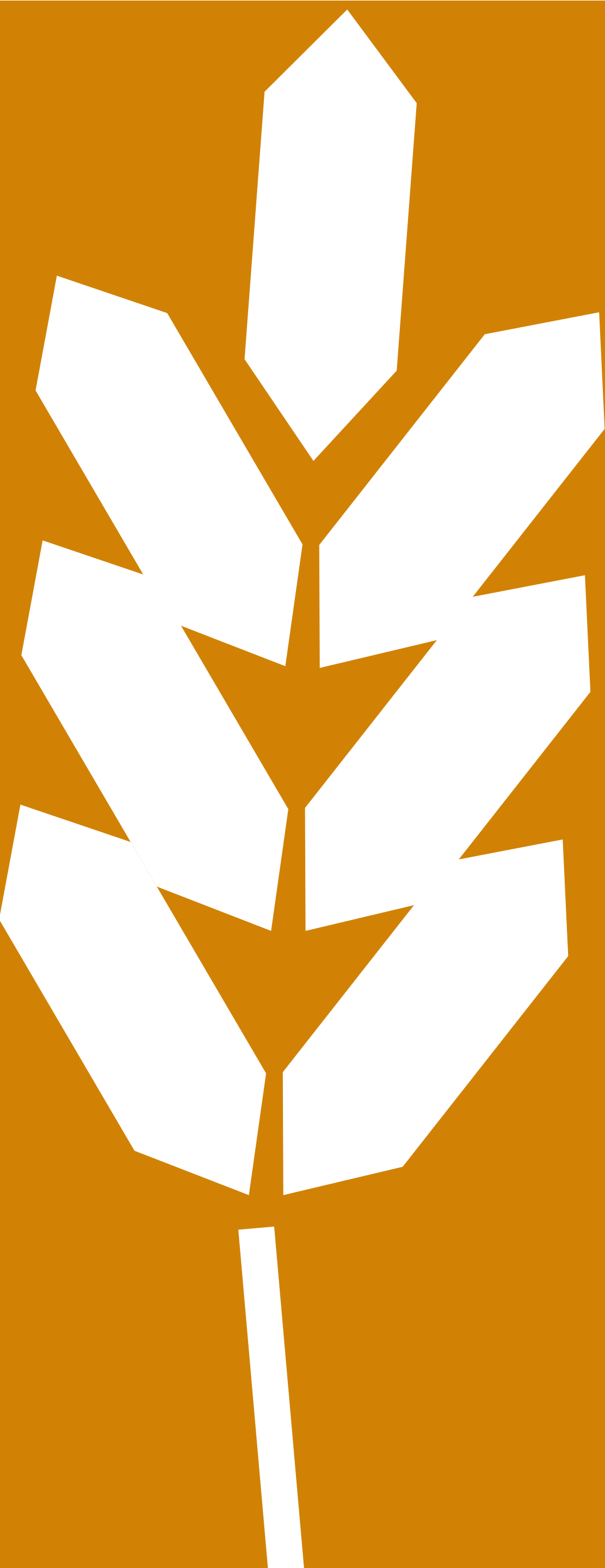

NATURMEK 

*Naturmek markasının modern ve genç kuşakları kapsayan neogotic bir üslup benimsenmiş ilk seçeneği, geometrik formlar ile oluşturuldu.

Modüler bir yapıya sahip olan bu logo, günümüz tasarım anlayışıyla uyumludur.

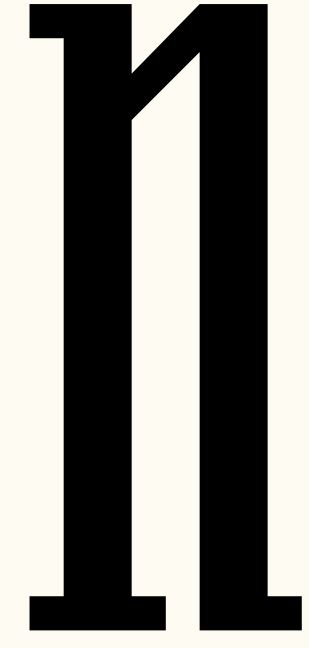
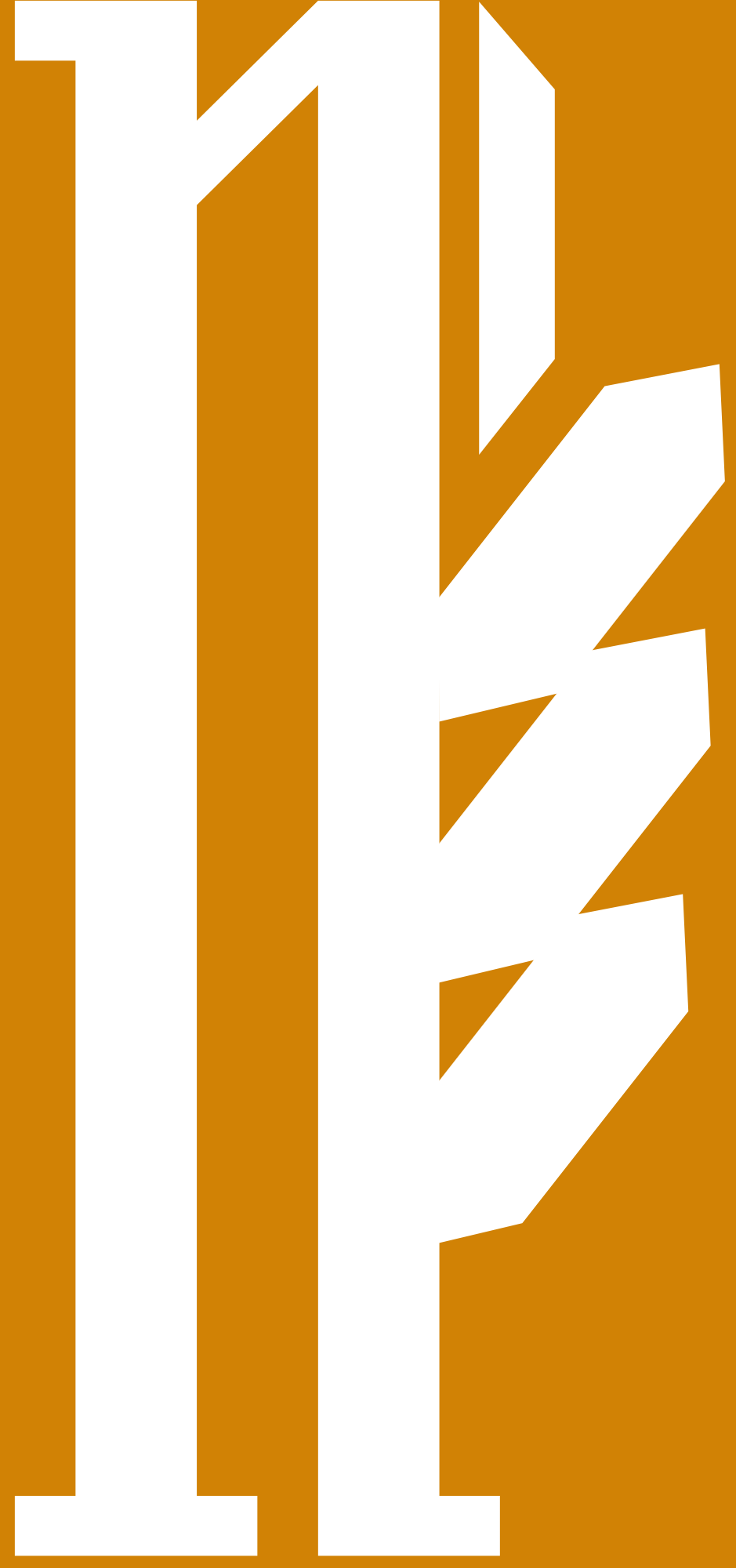

Naturmek'in
n harfi

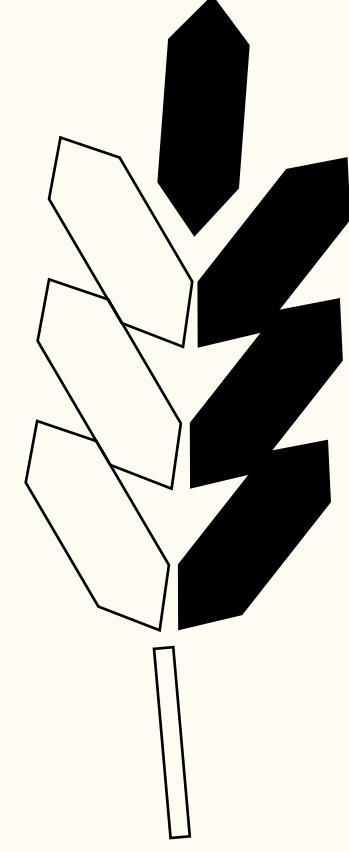

Buğday'ı
temsilen
yarım buğday
iconu

NATURMEK 

NATURMEK 

NATURMEK 

NATURMEK 



NATURMEK



Alternatif · 2





Naturmek



Daha zarif bir tarz ile tasarlanmış ikinci alternatifimiz, aile bağlarını, samimiyeti, sıcaklığı önplanda tutuyor. Bu tasarımda hedef kitleyle daha yakın ve sağlam bir bağ kurmak amaçlanmıştır.



Güneşi temsil eden, "un, tuz, maya, sevgi, emek, sabır" kelimelerinden oluşan bir favicon

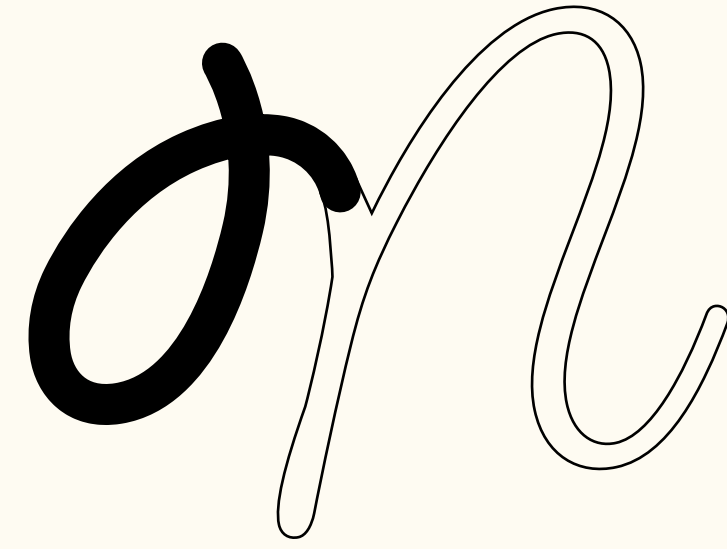

Aile bağlarını temsil eden düğüm

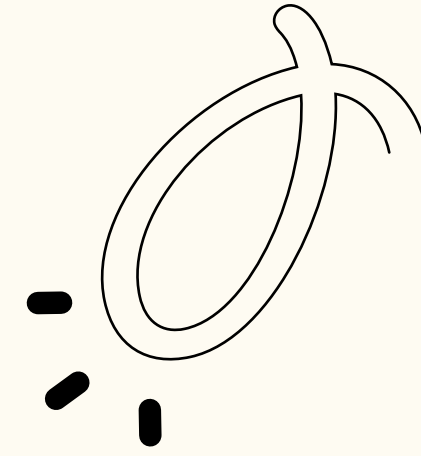

Sıcaklığı ve yeniden doğuşu temsilen Güneş



Unlu mamüllerin temelini temsilen Buğday iconu

Font & Renk Seçimi

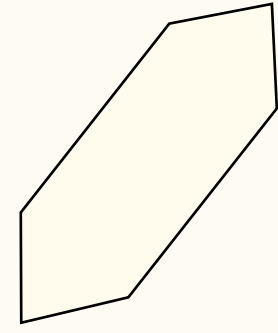

#fffcee

Başak ve güneşin sıcaklığından ilham alarak turuncu tonlar kullandık.



#edaal3

Pantone;1235c

Font seçiminde, yumuşak hatlar ve bağları destekler nitelikteki elyazısı formlara dikkat edilmiştir.



#d18205

Pantone;144c

Fairwater Script
· Regular ·

A B C Ç D E F G H I J K L M N O Ö P R S T U Ü V Y Z
a b c ç d e f g h i j k l m n o ö p r s t u ü v y z
1 2 3 4 5 6 7 8 9 0 . , ! ”

Naturmek

Naturmek

Naturmek

Naturmek



Naturmek



Alternatif · 3



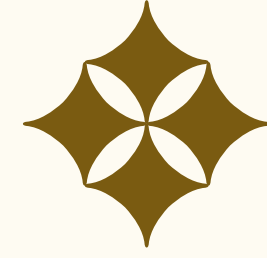

Naturmek

Üçüncü seçeneğimizde daha premium, ailenin köklü yapısını temsil eden zarif motifler kullandığımız bir tasarım yaptık.

Hedef kitlenin hediye olarak götürmek isteyeceği ürünleri, unlu mamül kalitesinin üst seviye olduğunu hissettirmeyi hedefledik.

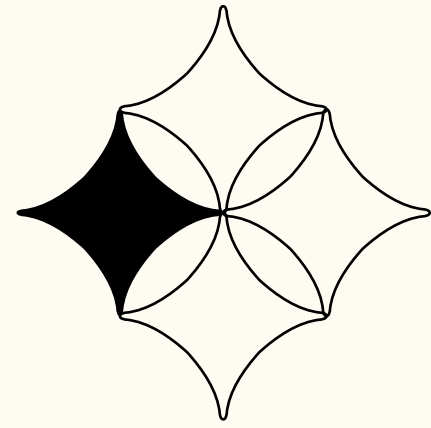

Işıltıları temsil
eden icon

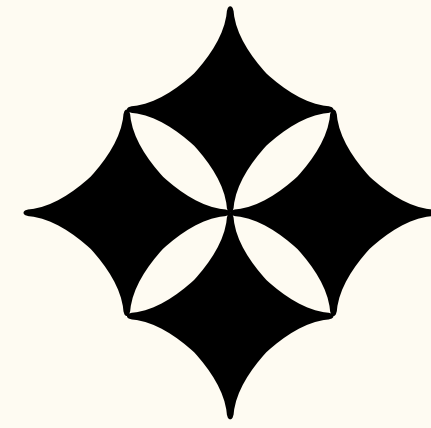

Selçuklu
Dönemini
anımsatan
Türk Motifi,

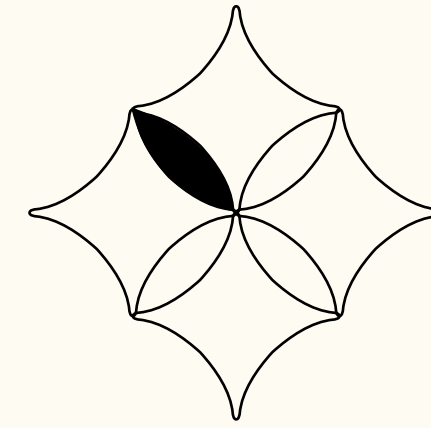

Buğday
tanesi

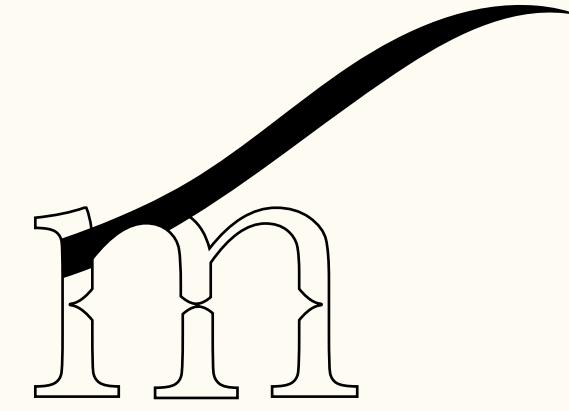

Buğday
sapı ve
süreci anlatan
bir çizgi

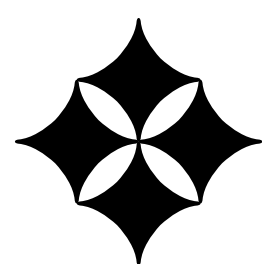

Naturmek

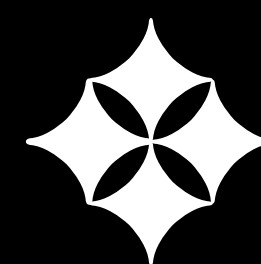

Naturmek



Naturmek



Naturmek



Naturmek



Alternatif · 4





Naturmek

Son alternatifimizde daha minimal bir tasarım yaptık. Ekmek ve buğdayı hikayelendirdik.

Zamansız, klas ve geniş kitlelere hitap etmeyi hedefledik.

Naturmeh



Gülümsemeyi
andıran
buğday iconu



Fırını ve unlu
mamülleri
temsilen
ekmek iconu



Naturmek



Naturmek



Naturmek



Naturmek



Naturmek



· dijital medyada **g e n  r u h u h i s s e t .** ·

TEŐEKKÜRLER.

İNERİO Kurumsal Reklam Hizmetleri
SAN. TİC. ve LTD. ŐTİ.

Tezcan Plaza Meram / KONYA | www.interiomedya.com | 0 (850) 309 42 17

İNERİO

**Gen
Ruhu
Hisset!**



Naturmek

Ana Uygulamalar

- A1 Logo
- A2 Logo Teknik Çizimi
- A3 Logo İmzası
- A4 Korunmuş Alan
- A5 Dişli Logo Kullanımı
- A6 Yanlış Kullanım
- A7 Renk Paleti
- A8 Yazı Karakteri
- A9 Kartvizit
- A10 Başlıklı Kağıt
- A11 Başlıklı Zarf, Torba Zarf
- A12 Cepli Dosya
- A13 Kurumsal Desen
- A14 Makam Bayrağı
- A15 Mail İmza













A4 KORUNMUŐ ALAN

Korunmuő alan logonun diđer gösel ögelerle arasında olması gereken mesafeyi belirler.

Kırkikinci logosunun korunmuő alanı çizimde gösterilen ölçülere uygun olarak kullanılmalıdır.

Korunmuő alanın alt ve üst mesafeleri belirlenirken kılavuz çizgileri ve ölçüler esas alınmalıdır.



A4¹ DİKEY LOGO KORUNMUŞ ALANI

Korunmuş alan logonun diğer gösel öğelerle arasında olması gereken mesafeyi belirler.

Kırkikinci logosunun korunmuş alanı çizimde gösterilen ölçülere uygun olarak kullanılmalıdır.

Korunmuş alanın alt ve üst mesafeleri belirlenirken kılavuz çizgileri ve ölçüler esas alınmalıdır.



A5 DİŐİ LOGO KULLANIMI

Kırkikinci logosu koyu ve renkli zeminlerde aŐađıda gsterildiđi gibi kullanılmalıdır.



A5¹ DİŐİ LOGO KULLANIMI

Naturmek logosu koyu ve renkli zeminlerde aŐađıda gsterildiđi gibi kullanılmalıdır.



Kırkikinci logosu, yan tarafta gösterilen şekillerde kullanılmamalı, logo renkleri ve oranları değiştirilmemelidir.



A7 RENK PALETİ

Yardımcı renkler görsel iletişim dokümanlarında görsel çeşitlilik oluşturmak için kullanılmaktadır.

Kırkikinci dokümanlarında görsel bütünlüğün korunması için yardımcı renk standartlarına uyulmalıdır.

ANA RENK STANDARTLARI

PANTONE 1545 C
CMYK 40 73 93 60



PANTONE 188 C
CMYK 20 50 100 9



YARDIMCI RENK STANDARTLARI

PANTONE P 7-1 C
CMYK 0 2 11 00



PANTONE Process Black
RGB 0 0 0
CMYK 72 67 65 76



Naturmek kurumsal tanıtım dokümanlarında
Ambroise Std yazı karakteri ailesi
kullanılacaktır.

Ambroise Light

ABCÇDEFGHIİJKLMNOÖPRSTUÜVYZ

abcçdefghijklmnoöprstuüvyz

0123456789!@%&\$#()/;:,. .

Ambroise Light Italic

ABCÇDEFGHIİJKLMNOÖPRSTUÜVYZ

abcçdefghijklmnoöprstuüvyz

0123456789!@%&\$#()/;:,. .

Ambroise Regular

ABCÇDEFGHIİJKLMNOÖPRSTUÜVYZ

abcçdefghijklmnoöprstuüvyz

0123456789!@%&\$#()/;:,. .

Ambroise Demi

ABCÇDEFGHIİJKLMNOÖPRSTUÜVYZ

abcçdefghijklmnoöprstuüvyz

0123456789!@%&\$#()/;:,. .

Ambroise Demi

ABCÇDEFGHIİJKLMNOÖPRSTUÜVYZ

abcçdefghijklmnoöprstuüvyz

0123456789!@%&\$#()/;:,. .

Ambroise Extrabold

ABCÇDEFGHIİJKLMNOÖPRSTUÜVYZ

abcçdefghijklmnoöprstuüvyz

0123456789!@%&\$#()/;:,. .

Kırkikinci kurumsal tanıtım dokümanlarında
Quicksand yazı karakteri ailesi kullanılacaktır.

Quicksand Light

ABCÇDEFGĞHIIJKLMNOÖPRSŞTUÜVYZ
abcçdefgğhiijklmnoöprsştuüvyz
0123456789!@%&\$#()/;:,.

Quicksand Regular

ABCÇDEFGĞHIIJKLMNOÖPRSŞTUÜVYZ
abcçdefgğhiijklmnoöprsştuüvyz
0123456789!@%&\$#()/;:,.

Quicksand Medium

ABCÇDEFGĞHIIJKLMNOÖPRSŞTUÜVYZ
abcçdefgğhiijklmnoöprsştuüvyz
0123456789!@%&\$#()/;:,.

Quicksand Semibold

ABCÇDEFGĞHIIJKLMNOÖPRSŞTUÜVYZ
abcçdefgğhiijklmnoöprsştuüvyz
0123456789!@%&\$#()/;:,.

Quicksand Bold

ABCÇDEFGĞHIIJKLMNOÖPRSŞTUÜVYZ
abcçdefgğhiijklmnoöprsştuüvyz
0123456789!@%&\$#()/;:,.

A9 KARTVİZİT

Ölçüler

85 x 55 mm

Adres

Quicksand Regular, 8 pt.

Kâğıt

350 gr. Mat Kuşe, Mat Selefon

Ölçüler mm olarak verilmiştir.





A9 SİPARİŞ HATTI KARTVİZİT

Ölçüler

85 x 55 mm

Adres

Quicksand Regular, 8 pt.

Kâğıt

350 gr. Mat Kuşe, Mat Selefön

Ölçüler mm olarak verilmiştir.



A10 BAŞLIKLİ KÂĞIT

Ölçüler

210 x 297 mm (A4)

Adres

Quicksand Regular, 8 pt.

Kâğıt

80 gr. 1. Hamur

Ölçüler mm olarak verilmiştir.

87,5	35	87,5	15
			
<small>Fevzi Çakmak Mh. Demir Cd. No:27 T: +90 352 345 16 66 E: bilgi@naturmek.com</small>			
			10

A11 BAŞLIKLİ ZARF

Ölçüler

220 x 110 mm (Buklet)

Adres

Quicksand Regular, 8 pt.

Kâğıt

80 gr. 1. Hamur

Ölçüler mm olarak verilmiştir.



A12/1 TORBA ZARF

Ölçüler
230 x 320 mm

Adres

Quicksand Regular, 8 pt.

Kâğıt

80 gr. 1. Hamur

Ölçüler mm olarak verilmiştir.

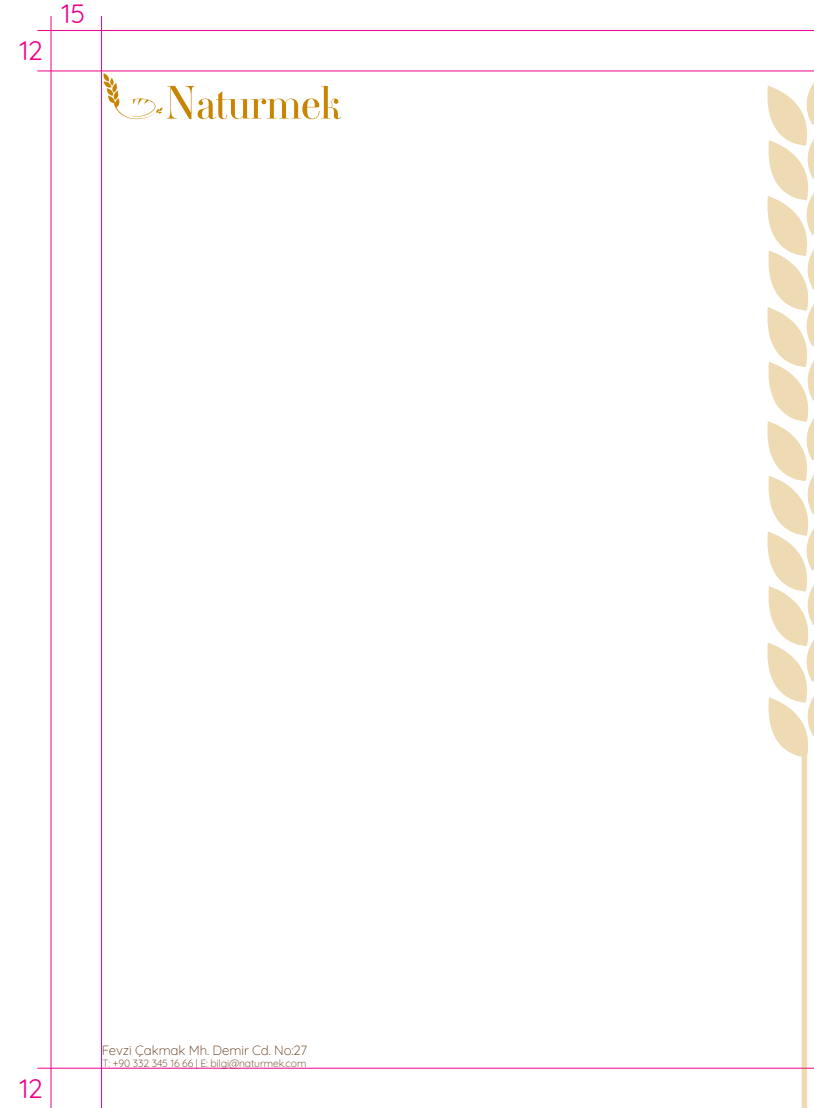

A12 CEPLİ DOSYA (DIŞ)

Ölçüler

460 x 320 mm (Açık Hâli)

Adres

Quicksand Regular, 10 pt.

Kâğıt

350 gr. Mat Kuşe, Mat Selefon

Ölçüler mm olarak verilmiştir.



A13¹ CEPLİ DOSYA (İÇ)

Ölçüler

460 x 320 mm (Açık Hâli)

Kâğıt

350 gr. Mat Kuşe, Mat Selefon

Ölçüler mm olarak verilmiştir.

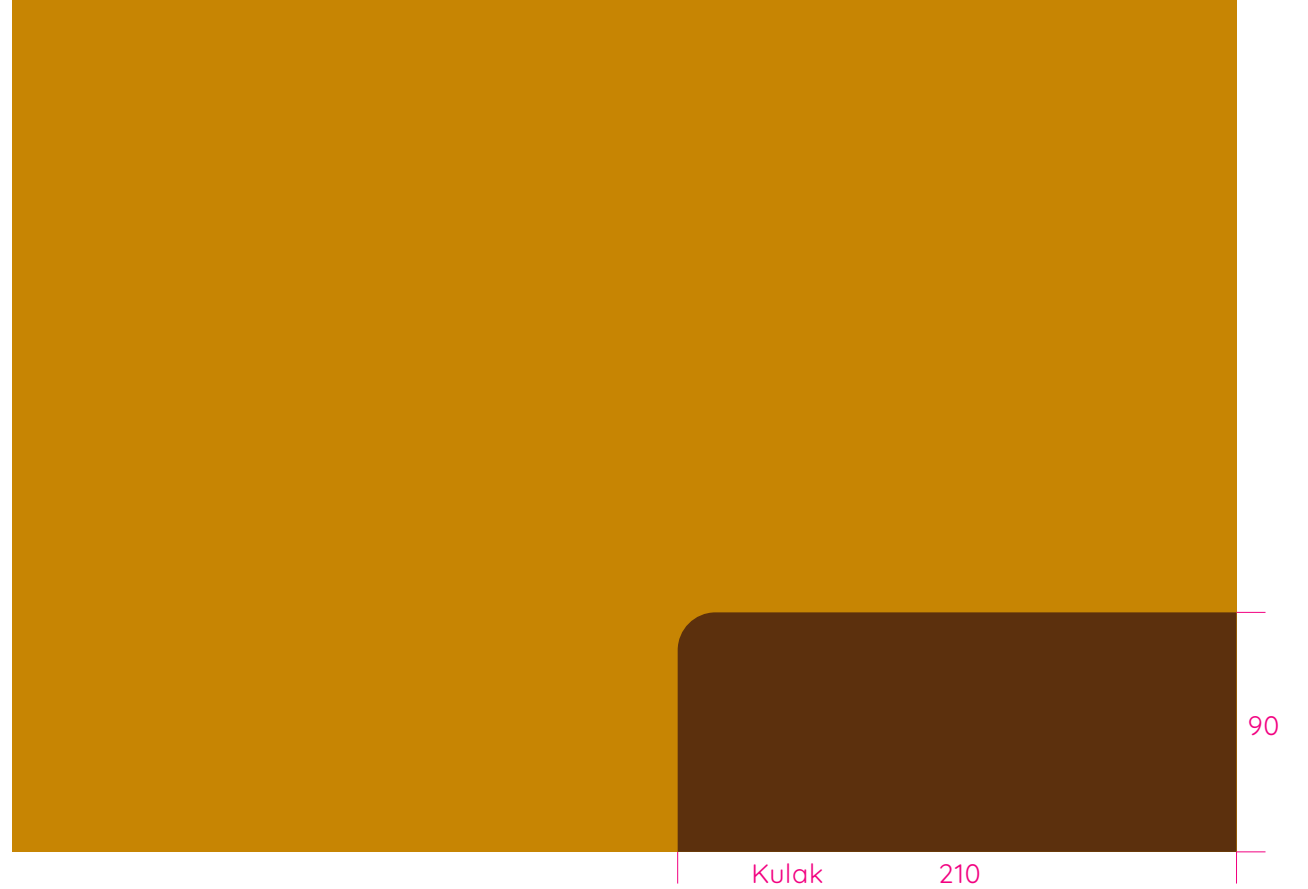

Kurumsal desen Naturmek sembolünden türetilmiştir.

Kurumsal desen logo renklerinde veya yardımcı renklerde kullanılabilir.



A14 KAŞE

Kaşe ölçüsü
57 mm x 22 mm



GIDA İNŞAAT TURİZM SAN. VE TİC.LTD.ŞTİ.

Fevzi Çakmak Mah. Demir Cad. No:27 KONYA

TEL : 0332 345 16 66 Fax : 0332 345 16 67

Selçuk V.D. 630 023 8866 Tic. Sicil No. : 35077

www.naturmek.com.tr

A14 MAKAM BAYRAĐI

100 x 150 cm ölçülerinde
160 Gr Saten Kumaş
makam bayrađı



600x200 px ölçüleri kullanılmıştır.





Yardımcı Uygulamalar

- B1 Fatura
- B2 Bloknot
- B3 Karton Çanta
- B4 Personel Kıyafeti
- B5 Menü Temel Görsel Tasarımı
- B6 Çatal/Bıçak Kılıfı
- B7 Islak Mendil
- B8 Stick Şeker Ambalaj Tasarımı
- B13 Karton Bardak
- B14 Pasta Kutusu/Tatlı Kutusu
- B15 Yemek Kartı
- B16 Tabela
- B17 İç Mekân Yönlendirmesi
- B18 Sosyal Medya Logo
- B19 Sticker
- B20 Kartlar
- B21 Kese Kağıdı

B1 E-FATURA

Naturmek e-Fatura tasarımı yan tarafta gösterildiği gibi kullanılmalıdır.

Ölçü: 210x297 (A4)

 Fezvi Çakmak Mh. Demir Cd. No:27 KARATAY/KONYA	 E-Arşiv Fatura	E-FATURA	
Vergi Dairesi Konya Vergi Kimlik No. 1234567890	FATURA NO	MÜŞTERİ	FATURA TARİHİ
ACIKLAMA	MIKTAR	BİRİM FİYATI	TOPLAM

B2 BLOKNOT

Naturmek logosu bloknnot defter üzerinde gösterilen şekilde kullanılacaktır.

Ölçü: 148x210 mm (A5)



Ön Kapak



Arka Kapak



İç Sayfa

B3 KARTON ÇANTA

Naturmek logosu karton çantalarda gösterildiği gibi kullanılmalıdır.

Karton çanta tasarımları renk ve logo kullanımı açısından değişiklik gösterebilir.

Kraft kağıt kullanılan tasarımlarda matbaanın ajansla iletişime geçmesi önerilmektedir.



B3/2 PLASTİK POŞET

Ölçüler

Küçük ebat: 24x40x8 cm (En-Boy-Körük)

Büyük ebat: 28x45x9 cm (En-Boy-Körük)

Naturmek logosu plastik poşetlerde gibi kullanılmalıdır.

Plastik poşet materyalleri değişiklik gösterebilir.

Plastik poşet tasarımlarında matbaanın ajansla iletişime geçmesi önerilmektedir.



B4¹ PERSONEL KIYAFETİ

Naturmek logosu ve hatırlatıcı desen, restoran çalışan kıyafetlerinde aşağıda gösterildiği gibi kullanılmalıdır.

KOMİ KIYAFETİ



B4/2 PERSONEL KIYAFETİ

Naturmek logosu ve hatırlatıcı desen, çalışan kıyafetlerinde aşağıda gösterildiği gibi kullanılmalıdır.

KASİYER/KARŞILAMA HOSTESİ KIYAFETİ



B4⁴ PERSONEL KIYAFETİ

Naturmek logosu ve hatırlatıcı desen, pastane çalışan kıyafetlerinde aşağıda gösterildiği gibi kullanılmalıdır.

TEZGÂHTAR/KASİYER KIYAFETİ

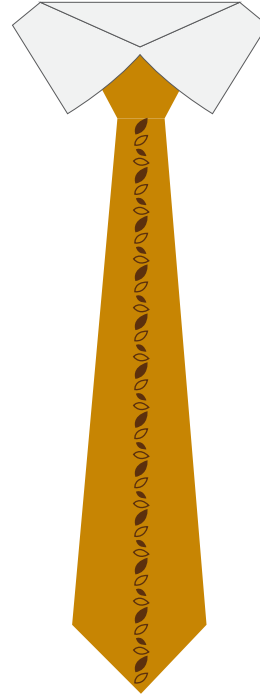

B7 ISLAK MENDİL

Naturmek logosu ıslak mendil baskılarında gösterildiği gibi kullanılmalıdır.

Adres: Quicksand Regular, 8 pt.

Ölçü: 120x70 mm

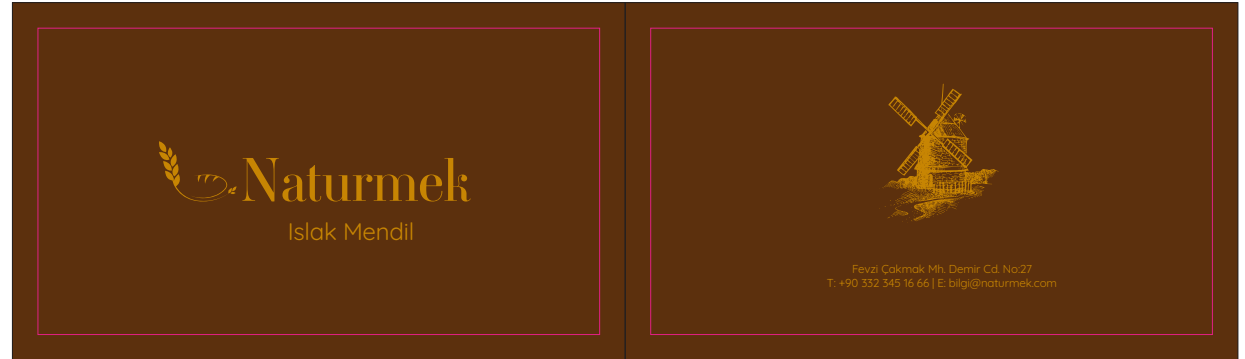

Ön Yüz

Arka Yüz

B8 STICK ŐEKER AMBALAJI

Naturmek logosu stick Őeker ambalaj baskılarında gsterildiđi gibi kullanılmalıdır.

l: 95x20 mm (Temsilidir.)



B14 PASTA KUTUSU

Naturmek logosu pasta kutusu üzerinde yan tarafta gösterildiği gibi kullanılmalıdır.

Pasta kutusu bıçağı temsildir. Farklı belirlenen çizime göre de düzenlenebilir.

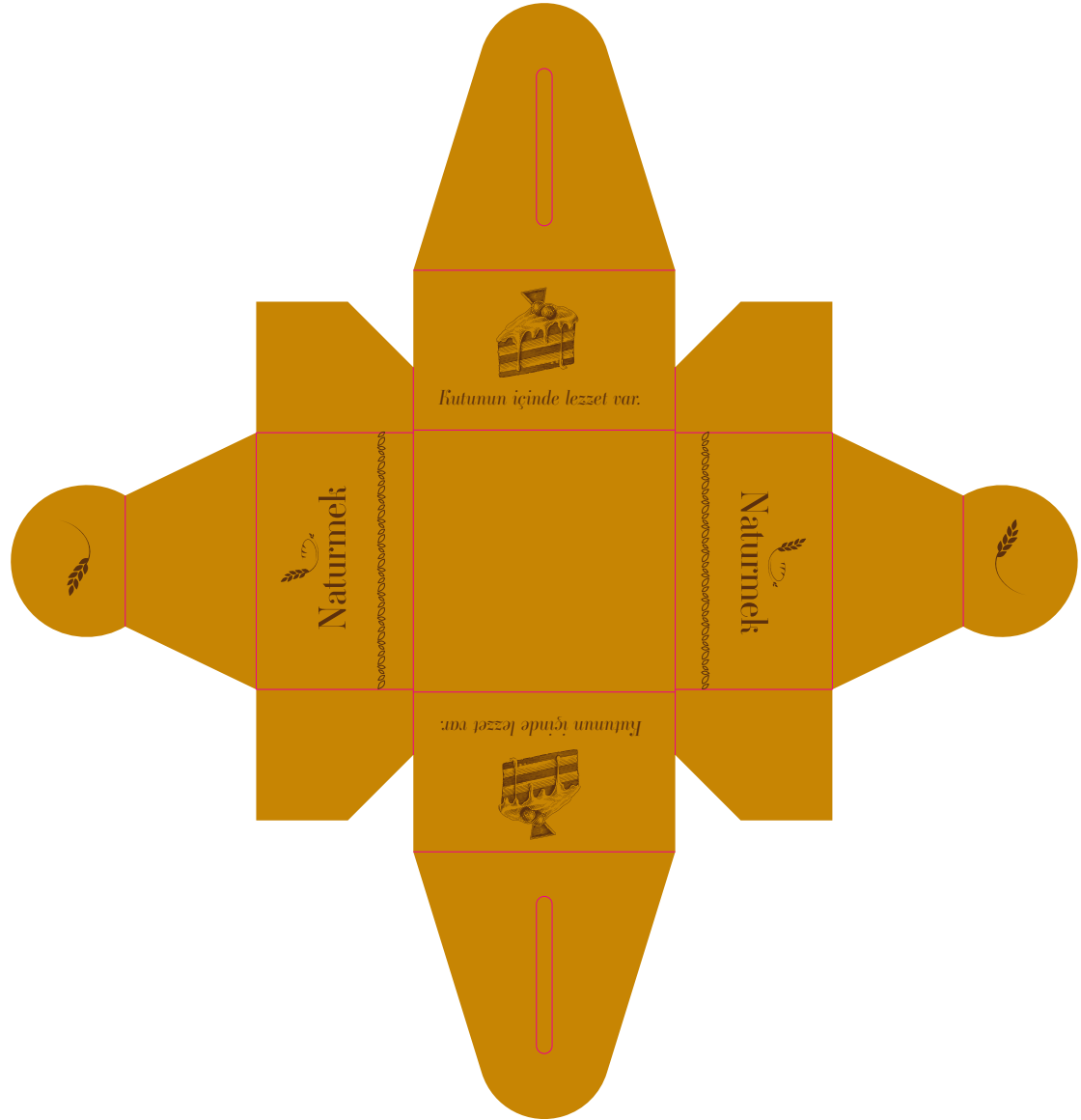

B14/1 TATLI KUTUSU

Naturmek logosu tatlı kutusu üzerinde yan tarafta gösterildiği gibi kullanılmalıdır.

Tatlı kutusu bıçağı temsilidir. Farklı belirlenen çizime göre de düzenlenebilir.

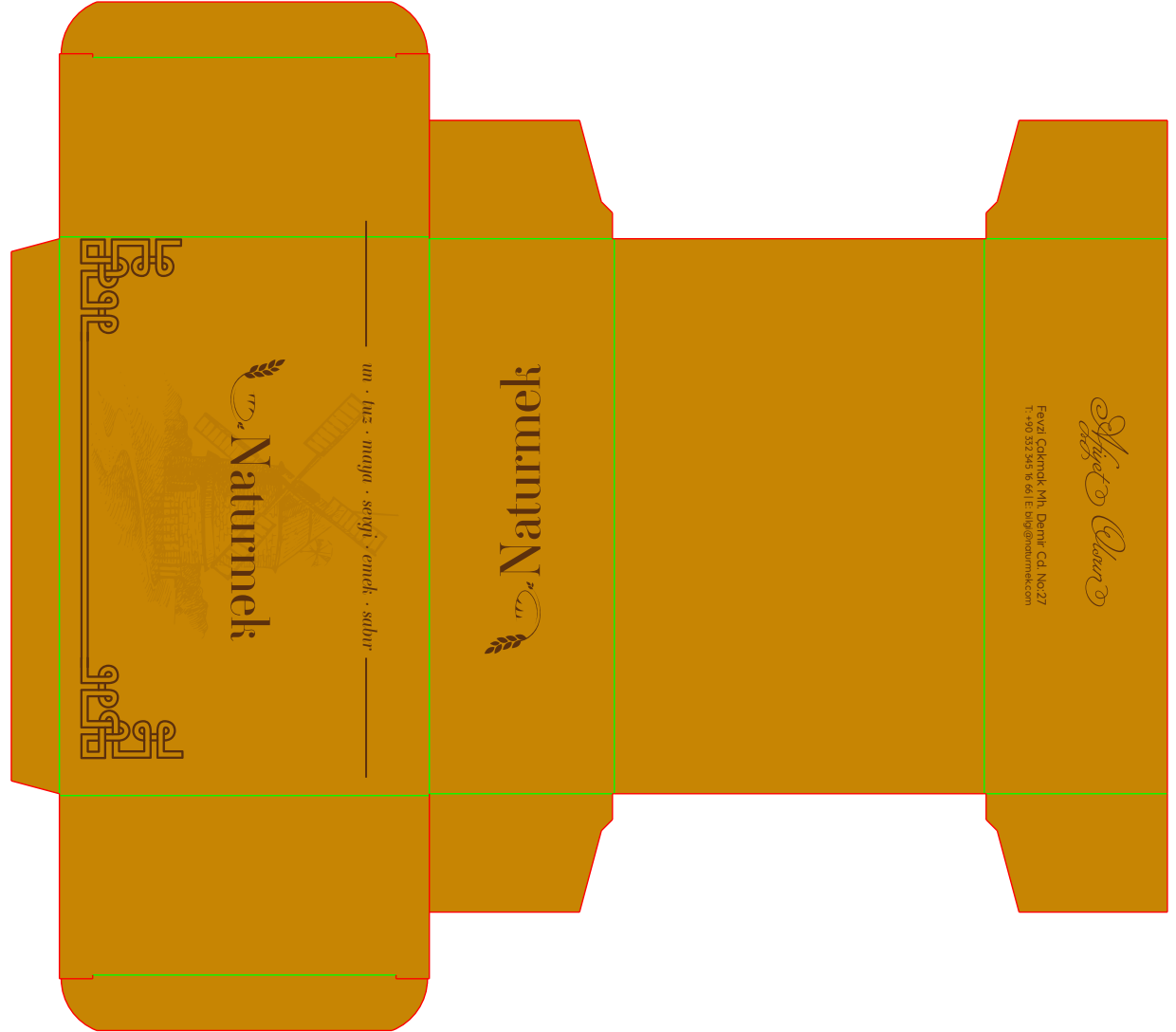

B16 TABELA (DIŐ MEKÂN)

Naturmek logosu tabela tasarımında aŐađıda gsterildiđi gibi kullanılmalıdır.



B16¹ TABELA (İÇ MEKÂN)

Naturmek tabelası iç mekânda kullanılmak üzere tasarlanmıştır. Tabela pleksiglas malzeme üzerine uygulanacaktır.

Dekorasyon özelliklerine göre tabela zemini Kahverengi veya turuncu olabilir.

Malzeme
Pleksiglas

Baskı Tekniği
Serigrafi



B17 İÇ MEKÂN YÖNLENDİRMESİ

Naturmek binası içinde kullanılan yönlendirme öğeleri yan tarafta gösterilen standartlarda olmalıdır.



B17 ARAÇ GİYDİRME

Naturmek logosu tabela tasarımında aşağıda gösterildiği gibi kullanılmalıdır.



B18 SOSYAL MEDYA LOGO

Naturmek logosu sosyal medya ikonu olarak aşağıdaki gibi kullanılmalıdır.

Aşağıda verilen logo ölçü formatı tüm sosyal medya profillerine uygun olarak verilmiştir.



110x110 px

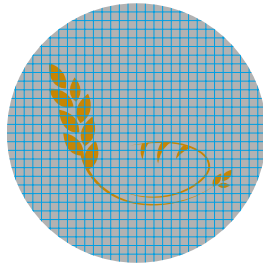

30 x

30 x

Örnek Görsel

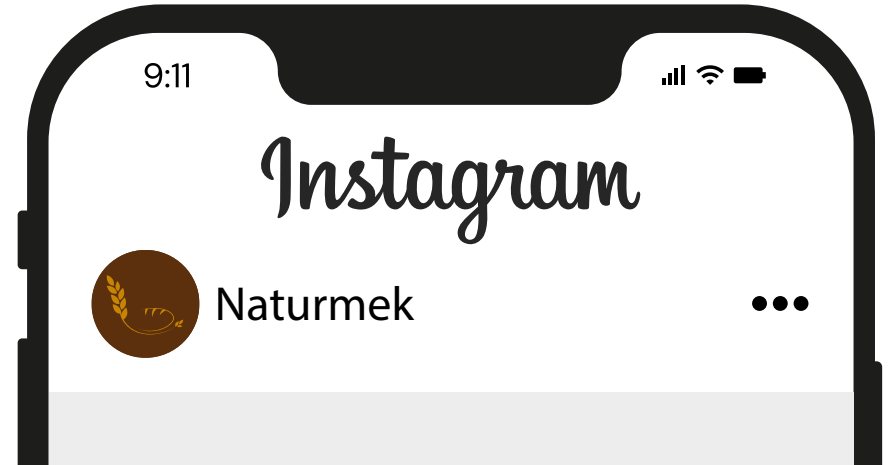

B20 VİTRİN KARTLARI

Naturmek ürünlerinde kullanılmak üzere ürün adını içeren, alerjen uyarısı yapılan bilgilendirici vitrin kartları.

Ölçüler

85 x 55 mm

Quicksand Regular, 8 pt.

Kâğıt

350 gr. Fantezi Kağıt, Mat Selefon

Ölçüler mm olarak verilmiştir.

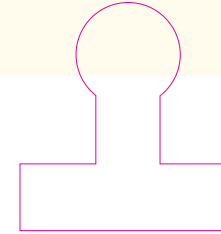

B20 YAKA KARTLARI

Naturmek personellerinin kullanması için tasarlanan yaka kartlarında, personellerin bilgileri yer almalıdır.

Ölçüler

85 x 55 mm

Quicksand Regular, 8 pt.

Kâğıt

350 gr. Fantezi Kağıt, Mat Selefon

Ölçüler mm olarak verilmiştir.



B21 KESE KAĞIDI

Naturmek kurumsal kimliğine uygun olarak yapılan çizimlerle kese kağıdı ve ekmeklerin sarılacağı kraft kağıt üzerine baskı tasarlanmıştır.

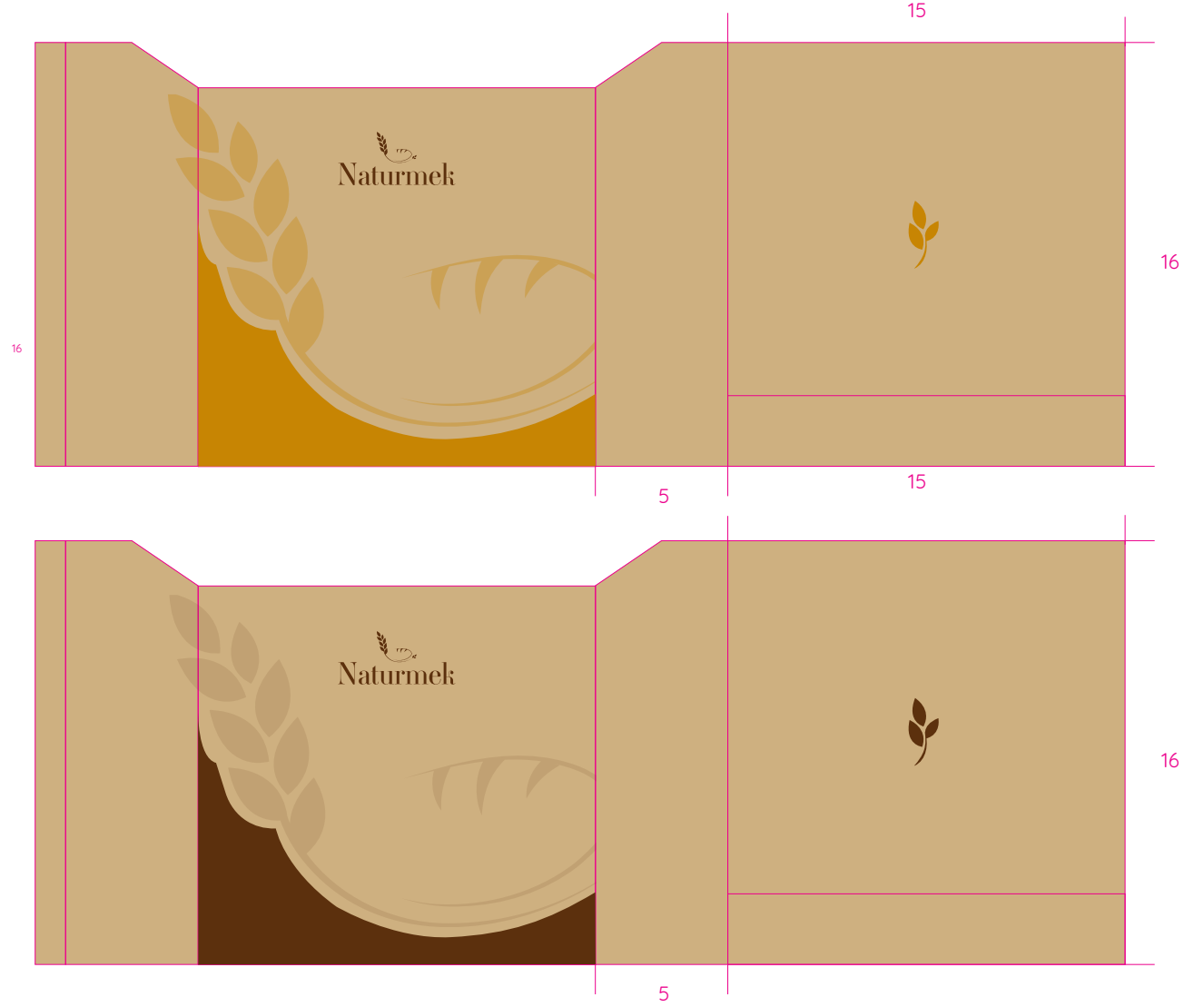

B21 ROLL EKMEK AMBALAJI

Naturmek kurumsal kimliğine uygun olarak yapılan Roll Ekmek ambalajlarında 40 Gr ekmek ambalajı esas alınmıştır.

